

**La Cuenca Alta del Genil  
en época romana:  
El Cerro de la Mora  
(Moraleda de Zafayona, Granada)**

Julio M. Román Punzón  
Juan Antonio Pachón Romero  
Javier Carrasco Rus  
Mauricio Pastor Muñoz  
(eds.)

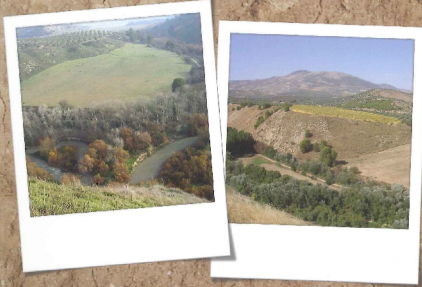

monografía  
arqueología

**La CUENCA alta del Genil en época romana [Recurso electrónico] : el Cerro de la Mora (Moraleda de Zafayona, Granada) / Julio M. Román Punzón ... [et al.] (eds.). - [Sevilla] : Consejería de Cultura y Deporte, D.L. 2012. - 1 disco compacto (CD-ROM) ; 12 cm + en un libro (45 p. ; 31 cm). - (Arqueología. Monografías)**

Se recogen los resultados de la investigación en el yacimiento arqueológico del Cerro de la Mora, cuya importancia para la arqueología andaluza queda fuera de toda duda al analizar su amplia secuencia estratigráfica, fruto de una posición central al borde de la vía de comunicación más significativa de la provincia granadina, el río Genil. Este fue el canalizador de una serie de contactos culturales y comerciales, patentes desde época eneolítica, al menos, con la Baja Andalucía. Coordinación de la edición: Dirección General de Bienes Culturales e Instituciones Museísticas.

ISBN 978-84-9959-117-9

1. Granada-Restos arqueológicos 2. Excavaciones arqueológicas 3. Cerro de la Mora (Granada, Yacimiento) I. Román Punzón, Julio M. II. Andalucía. Consejería de Cultura y Deporte

212201 CON 904(460.357) CUE

Localización	Ubicación	Tipo de ejemplar	Código de barras	Signatura
212201 IAPH	Sala de Consulta	Prestable	2000100495	904(460.357) CUE