

Programas de actuación 2017-2020

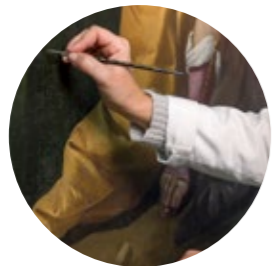

MEDIACIÓN entre ciencia pública, patrimonio cultural y otras políticas sectoriales

Acciones para reforzar el papel interlocutor del IAPH, impulsando el diálogo y las relaciones entre los diversos actores



NORMALIZACIÓN metodológica y recomendaciones científicas y técnicas de aplicación al patrimonio cultural

Manuales, guías y recomendaciones elaborados en consenso con el sector, a partir de las metodologías, tecnologías y prácticas generadas por el IAPH

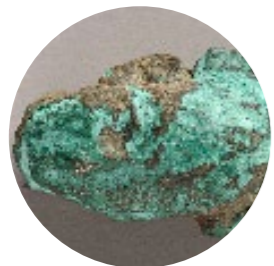

ASISTENCIAS TÉCNICAS y SERVICIOS ESPECIALIZADOS

Proyectos de apoyo a la Administración para la tutela del patrimonio, y como servicios a terceros



INNOVACIÓN en la gestión del patrimonio cultural

Actividades que mejoran la gestión del patrimonio cultural a través de la participación social

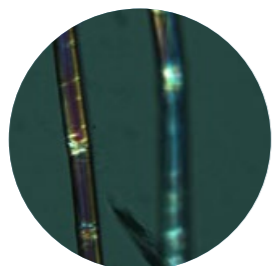

Posicionamiento en I+D+i

Planes y actuaciones para la cualificación y optimización de los recursos humanos, las infraestructuras y los recursos documentales orientados al estímulo de la I+D+i en el seno del IAPH



CONOCIMIENTO en ABIERTO

Aplicaciones de acceso abierto para difundir el conocimiento patrimonial



CULTURA CIENTÍFICA

Actividades como UCC+i para la educación y la divulgación científica del patrimonio cultural



FORMACIÓN y capacitación de especialistas: Escuela de Patrimonio Cultural

Actividades formativas y editoriales adaptadas a las nuevas necesidades del sector profesional y tejido productivo



LAP. Laboratorio Abierto de Patrimonio

Iniciativas basadas en una filosofía abierta, que generan nuevos vínculos con el tejido productivo, los agentes del patrimonio y la ciudadanía



EXCELENCIA en la gestión

Acciones para una organización más eficaz y transparente